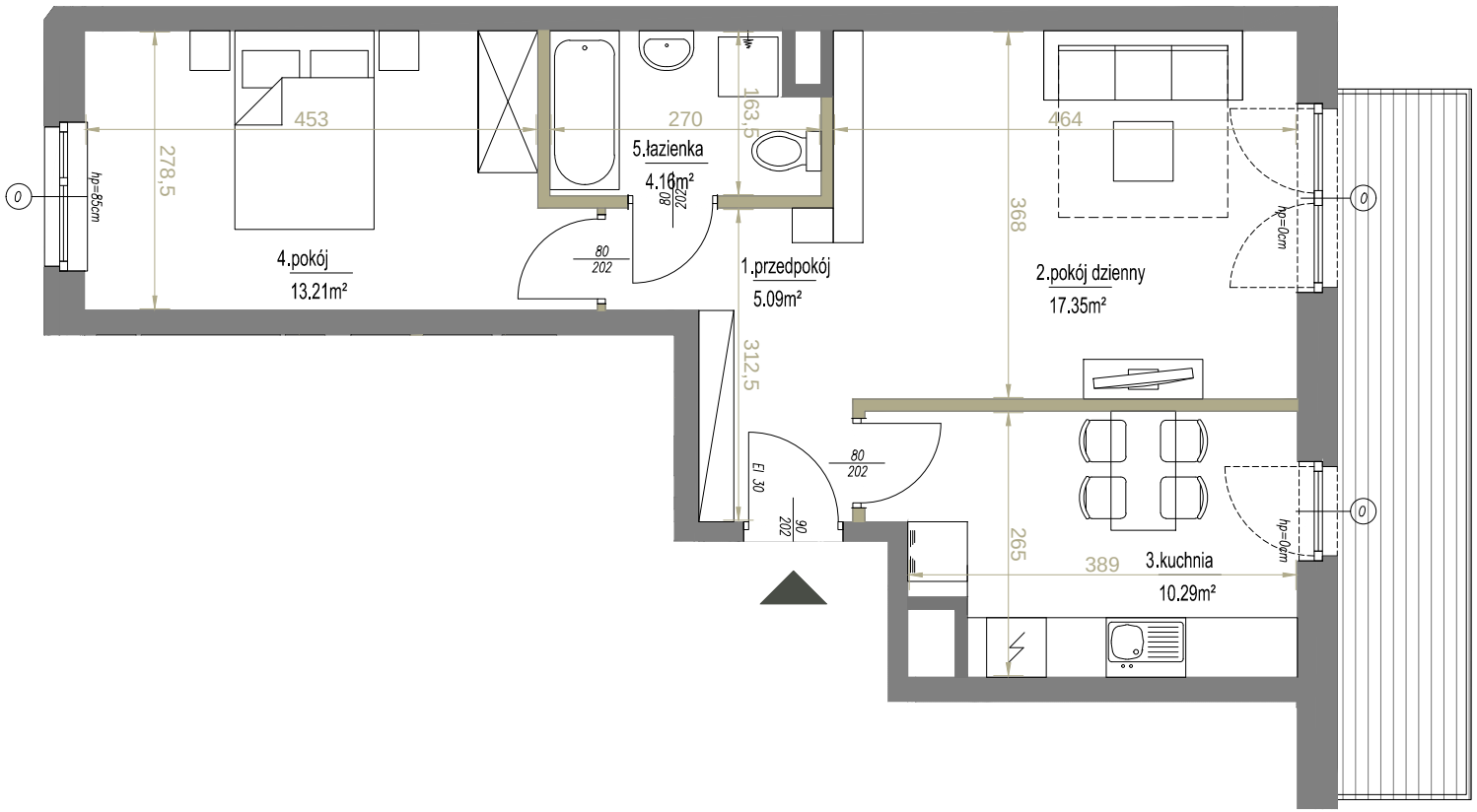

SKALA: 1:75

1 2 m

ściany działowe

PODEDWORZE

Lokal mieszkalny nr	**M51**
Powierzchnia	**50,10 m²**
Piętro	4
Pokoje	2

Zestawienie powierzchni:

1. przedpokój	5,09 m²
2. pokój dzienny	17,35 m²
3. kuchnia	10,29 m²
4. pokój	13,21 m²
5. łazienka	4,16 m²
RAZEM	50,10 m²
6. balkon	~9,14 m²

POŁOŻENIE NA KONDYGNACJI

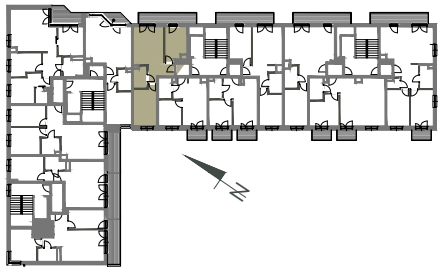

Palladio development

ADRES INWESTYCJI ul. Pdedworze 9 w Krakowie, www.podedworze9.pl
BIURO SPRZEDAŻY +48 789 409 732, +48 572 668 883, biuro@podedworze9.pl

Niniejsza karta ma charakter poglądowy i przedstawia przykładową aranżację loalu. Rzut lokalu został przygotowany na podstawie projektu budowlanego. Ostateczna powierzchnia użytkowa lokalu ustalona będzie w trakcie pomiaru powykonawczego wg. PN-ISO 9836.